



N° 107

JUILLET 2022

# La gazette du Temps des Loisirs

**DATE À RETENIR**

**SAMEDI 17 SEPTEMBRE 2022**

**DE 14 À 17H30**

**PORTES OUVERTES**

**DU TEMPS DES LOISIRS**

**MAISON DE L'OLIVIER**

**RUE DU VERT TOUQUET – WAVRIN**

**Inscription – Réinscription**

# ATELIER GÉNÉALOGIE



## Visite du Moulin de Terdeghem

Pourquoi cette visite ? L'atelier de Généalogie s'intéresse à la recherche des ancêtres mais aussi à la façon dont nos ancêtres vivaient, en particulier aux métiers qu'ils exerçaient. Parmi ces métiers anciens, celui de meunier. Le moulin de Terdeghem étant le dernier de la région en état de fonctionnement, produisant sa farine et tenu par un meunier, fils et petit-fils de meuniers, nous avons décidé de profiter de cette opportunité pour organiser la visite de ce moulin encore dans son jus le jeudi 12 Mai 2022.

Par ce bel après-midi, nous étions donc 11 réunis pour la visite du Steenmeulen, ce qui signifie moulin de pierre en flamand.

Nous avons été accueillis par les propriétaires Mr et Mme MARKEY.



Mr MARKEY, le meunier, a mis en marche son moulin, les ailes tournent. La visite commence. 3 échelles de meunier à grimper et nous voici au dernier étage, là où l'axe horizontal des ailes transmet la force du vent à l'axe pivot vertical qui va entraîner les meules.

Cette transmission se fait via un engrenage géant constitué du rouet sur l'axe horizontal et de la lanterne sur l'axe vertical. La mécanique en bois est impressionnante par sa taille, le bruit induit ne l'est pas moins.

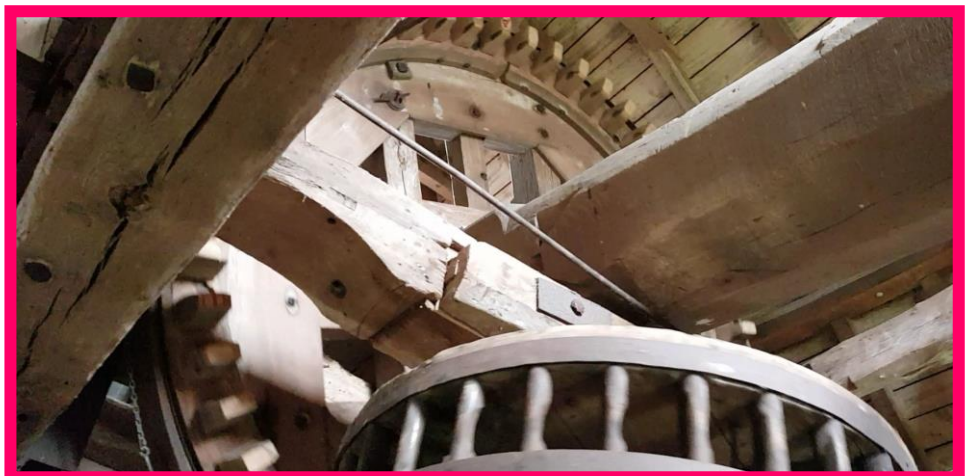

Nous descendons d'un niveau, nous voici à l'étage des meules, 3 paires de meules. Sacrée mécanique également. Nous sommes frappés par l'ingéniosité qu'il a fallu à nos ancêtres pour concevoir de telles machines à la fois gigantesques mais sans beaucoup de moyens technologiques (que du bois, des pierres, des courroies, des cordes et un peu d'acier).

Encore un étage et nous sommes à la bluterie, tambour filtrant permettant de séparer la farine du son et d'obtenir des farines blanches, semi-complètes ou complètes.

Ce moulin a également servi à faire de l'huile. Au rez-de-chaussée, nous pouvons voir une paire de meules à huile.

Après le moulin, nous passons à la visite du petit musée dans lequel nous trouvons du vieux matériel agricole (tracteurs, moissonneuses, batteuses,...) et artisanal (outils de cordonnier, tisserand,...) ainsi que du mobilier ancien (feu flamand, collection de cafetières,...)

La visite du moulin et du musée a duré 1h30 environ. Nous avons pris ensuite un petit goûter (crêpe à la cassonade préparée par Mme MARKEY avec la farine du moulin, bière et jus de pomme).

Nous avons passé un très bon après-midi.

La visite fut très intéressante. C'est un patrimoine à sauvegarder absolument.

A noter que le Steenmeulen est classé monument historique mais ne bénéficie



d'aucune subvention, contrairement aux moulins de son voisinage. Il survit grâce aux visites.

Vous pouvez, si vous le souhaitez, visiter le moulin à titre individuel du mardi au dimanche. Pour en savoir plus, consultez le site :[steenmeulen.com](http://steenmeulen.com).

**Patrick BERNARD**



# ATELIER HISTORIQUE

Le week-end des 21 et 22 mai 2022 a eu lieu, à la Maison de l'Olivier, une exposition organisée par *l'Atelier Historique du Temps des Loisirs* intitulée « **WAVRIN AU FIL DU TEMPS** ».

Les amateurs de ce genre d'activité qui rappelle le passé, nombreux une fois de plus, ont pu découvrir ou redécouvrir quelques-unes des facettes de notre évolution communale. Ainsi on a pu rappeler les quatre églises qui se sont succédées avec de nombreuses photos, des décors intérieurs (statues, vitraux, fresques, cloches) et en accordant une place légitime à l'église évangélique. Le patrimoine religieux (calvaires, niches, chapelles) n'était pas oublié.

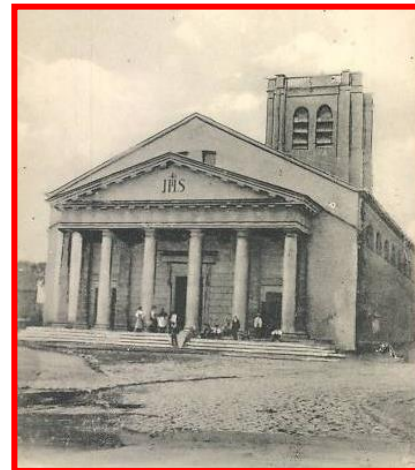

En parallèle, on a pu voir, ou revoir, l'évolution de la mairie.



Tout un panel a été consacré aux différents estaminets avec nombreuses photos à l'appui.

Enfin, une large partie a été consacrée aux écoles et notamment avec des photos de classe allant des années 1950 à nos jours et chacun a pu essayer de s'y identifier.

L'atelier **HISTORIQUE** vous donne rendez vous pour une nouvelle exposition toute aussi surprenante dans les mois prochains.

**Didier DELAVAL**

La gazette du TDLW  
Le Journal périodique de l'association  
Le Temps des Loisirs de Wavrin  
Association N° W595007630  
temps.des.loisirs@orange.fr  
Directeur de la Publication :  
La Présidente Sabine DELIESSCHE  
La Secrétaire Joëlle ANDRIES  
Comité de Rédaction : les membres du  
Bureau, les responsables d'ateliers.

Mise en page atelier informatique pilotée  
par :  
Renée Montaigne ☎ : 06 76 66 81 60  
renee.59136@gmail.com  
Thérèse Dumont ☎ : 03 20 58 59 19  
[thedumont@wanadoo.fr](mailto:thedumont@wanadoo.fr)

I.P.N.S.  
ISSN (demande en cours)  
Prix 1€ inclus dans la cotisation statutaire



# A VOS AGENDAS ...

## JUILLET 2022

### CONCERTS ET SPECTACLES –

COLLÈGE LÉON BLUM : BELLES SORTIES

Vendredi 1<sup>er</sup> juillet 2022 à 17h.

### FESTIVITÉS ET ANIMATIONS -

SALLE POLYVALENTE – rue Roger Salengro – WAVRIN -

Les 13 et 14 juillet 2022 : FÊTE NATIONALE

Les 27 – 28 – 29 août 2022 : CAMP OLIVER GROUP

### JEUX ET LOISIRS –

ATELIER DU TEMPS DES LOISIRS :

SCRABBLE COMME À LA MAISON ET JEUX DE SOCIÉTÉ

LES MARDIS 5 – 12 – 19 JUILLET 2022

Maison de l'Olivier – Rue du Vert Touquet – WAVRIN  
de 14h. à 17h30

## Prochaine mise sous pli

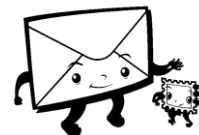

**Vendredi 26 août 2022 à 13h45**

**MAISON DE L'OLIVIER**

**Prochaine GAZETTE le 26 août 2022**  
**Pensez à vos articles ! avant le 18 août 2022**

Renée Montaigne ☎ : 06 76 66 81 60 📧 [renee.59136@gmail.com](mailto:renee.59136@gmail.com)  
Thérèse Dumont ☎ : 03 20 58 59 19 📧 [thedumont@wanadoo.fr](mailto:thedumont@wanadoo.fr)

**LE SECRÉTARIAT est ouvert le :**

**Mardi : 14h à 17h**

**Jeudi : 14h à 17h**

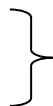

☎ 03.28.16.95.91

📧 [temps.des.loisirs@orange.fr](mailto:temps.des.loisirs@orange.fr)

✉ TDLW- Maison de l'Olivier –  
rue du Vert Touquet 59136 Wavrin

**AGENDA 27/05/2022 - Association n° W595007630**



# ATELIER MARCHÉ



## JUILLET 2022

Tous les premiers mercredis du mois – Marche sur Wavrin

Dates	LES MERCREDIS		Éclaireurs	
	6	WAVRIN	RDV 14H	DÉPART 14H15
Parking Maison de l'Olivier			Chantal VINCENT 06 16 05 97 49 Philippe SOREZ 07 81 86 57 14	
13	HERLIES	RDV 13h45	DÉPART 14h	
		Parking Maison de l'Olivier		Chantal VINCENT 06 16 05 97 49 Philippe SOREZ 07 81 86 57 14
		Eglise d'Herlies 14h15		
20	WAVRIN	RDV 14H	DÉPART 14H15	
		Parking Maison de l'Olivier		Chantal VINCENT 06 16 05 97 49 Philippe SOREZ 07 81 86 57 14
27	GIVENCHY LES LA BASSEE	RDV 13H45	DÉPARTH	
		Parking Maison de l'Olivier		Chantal VINCENT 03 20 58 71 04 Philippe SOREZ 07 81 86 57 14
		Parking de l'Eglise 14H30		

Dates	LES SAMEDIS	LES LUNDIS-MARDIS JEUDIS-VENDREDIS
2	RDV 14 H 00 – DEPART 14 H 15  Parking Maison de l'Olivier  Chantal VINCENT – 06 16 05 97 49	RDV 9 H 00 – DEPART 9 H 15  Parking Maison de l'Olivier  Joël DRUELLE 03 20 58 80 70
9		
16		
23		
30		

Randonnées en fonction de la météo et des personnes présentes



# ATELIER MARCHÉ



## AOUT 2022

Tous les premiers mercredis du mois – Marche sur Wavrin

Dates	LES MERCREDIS			Éclaireurs
	3	WAVRIN	RDV 14h	DÉPART 14h15
Parking Maison de l'Olivier				
Parking Maison de l'Olivier				
10	LOOS EN GOHELLE	RDV 13H45	DEPART 14H	Chantal VINCENT 06 16 05 97 49 Philippe SOREZ 07 81 86 57 14
		Parking Maison De l'Olivier		
		Parking Base 11/9 rue de Bourgogne Loos en Gohelle 14H30		
17	WAVRIN	RDV 14h	DÉPART 14h15	Chantal VINCENT 06 16 05 97 49 Philippe SOREZ 07 81 86 57 14
		Parking Maison de l'Olivier		
24	BEUVRY	RDV 13h45	DÉPART 14h	Chantal VINCENT 06 16 05 97 49 Philippe SOREZ 07 81 86 57 14
		Parking Maison de l'Olivier		
		14h30 Parking place Salengro Beuvry		
31	CANAL DE SECLIN	RDV14h	DEPART 14h15	Chantal VINCENT 06 16 05 97 49 Philippe SOREZ 07 81 86 57 14
		Parking Maison de l'Olivier		
		Parking SION 14H30		

Dates	LES SAMEDIS	LES LUNDIS-MARDIS JEUDIS-VENDREDIS
	6	RDV 14 H 00 – DEPART 14 H 15  Parking Maison de l'Olivier  Chantal VINCENT 0616059749
13		
20	Joël DRUELLE      03 20 58 80 70	
27		
Randonnées en fonction de la météo et des personnes présentes		Une heure de marche dans le Parc de la Deûle – Chaussures de marche adaptées conseillées